

# FERME ÉDUCATIVE AGF

## SIÈGE AGF À STRASBOURG

11 rue du verdon  
67100 Strasbourg  
03 88 21 13 80  
siege@agf67.fr

### CENTRE SOCIAL ET FAMILIAL À BENFELD

10 rue du Grand Rempart  
67230 Benfeld  
03 88 74 44 13  
benfeld@agf67.fr

### CENTRE SOCIAL ET FAMILIAL À SÉLESTAT

13b allée de la 1<sup>ère</sup> armée  
67600 Sélestat  
03 88 92 15 92  
selestat@agf67.fr

### CENTRE SOCIAL ET FAMILIAL À WASSÉLONNE

2 rue Romantica  
67310 Wasselonne  
03 88 87 05 59  
wasselonne@agf67.fr

### ANTENNE À HAGUENAU

Place Robert Schuman  
67500 Haguenau  
03 88 93 32 40  
haguenau@agf67.fr

### FERME ÉDUCATIVE AGF

Rue du Sergent Viala  
67860 Rhinau  
03 88 74 66 44  
fermeeducative@agf67.fr



## Programme d'activités 2026

- Séjour et ALSH
- Médiation animale
- Ateliers parents-enfants
- Anniversaires
- Événements
- et plus encore !

Ne pas jeter sur la voie publique

## Médiation animale / découverte animale

€ Sur devis, tarif en fonction de l'intervention, du lieu, de la durée, du public et des objectifs attendus

Les ateliers de médiation animale permettent de se retrouver, se rassembler, s'ouvrir et apprendre à partager et reprendre confiance en soi et aux autres. Ils permettent de découvrir, au sein de son propre environnement (crèche, EHPAD, foyer, structures d'accueil de personnes en situation de handicap...) les animaux et partager des moments uniques en lien avec l'animal.

A destination des structures petite enfance, périscolaires, relais petite enfance, résidences pour personnes âgées, EHPAD.



## La ferme AGF, Espace de Vie Sociale (EVS)

La ferme est également un lieu de vie « sociale », qui permet aux bénévoles qui le souhaitent de réaliser des activités en bénéficiant de l'aide de l'AGF, soit pour le montage de leur projet, soit pour en utiliser les locaux. L'EVS accueille déjà un poulailler participatif et propose différents événements.

Vous voulez créer un jardin participatif, un club nature, photo, ou toute autre activité ? Venez nous rejoindre : nous pourrions vous guider et vous soutenir dans votre projet !



## Poulailler participatif

€ Carte de membre AGF – 24€ par an et par famille

Le poulailler le BICOT se veut participatif et les bénéficiaires sont des familles qui résident sur la commune de Rhinau.

Il permet à ces personnes de s'inscrire dans une démarche de développement durable et fixe des objectifs multiples. Le poulailler permet de :

- réduire les déchets ménagers et lutter contre le gaspillage alimentaire
- proposer une alternative économique à la consommation d'œufs
- récupérer du lisier pour enrichir les jardins ou composts des habitants, qui ainsi n'auront pas besoin de recourir aux engrais chimiques.

Ces objectifs concernent des enjeux aussi bien environnementaux et sociaux, qu'économiques et pédagogiques.

C'est un lieu permettant au niveau d'un groupe de créer du lien social entre les habitants.

Retrouvez-nous en ligne



fermeeducativeagf

Ferme Éducative AGF

Notre site internet

<https://fermeeducativerhinou.wixsite.com/ferme-educ-de-rhinou>



## L'AGF c'est surtout :

6 842 familles membres

une présence dans 69 communes du département

630 bénévoles

459 salariés

3 918 places d'accueil pour l'enfant

UNE ÉCOUTE ET UN ACCOMPAGNEMENT AU QUOTIDIEN !

Chiffres au 31.12.2024

Rue du Sergent Viala, 67860 Rhinau  
03 88 74 66 44  
fermeeducative@agf67.fr  
f Ferme Educative de Rhinau



## QU'EST CE QUE LA FERME ÉDUCATIVE ?

La ferme a pour objectif d'éduquer au respect de l'environnement et de sensibiliser à l'interdépendance homme, animal, nature.  
Elle reçoit, à la journée, des classes, des accueils de loisirs ou des particuliers.  
Elle organise des ateliers parents-enfants, des visites de la ferme sous forme de parcours famille, des événements ouverts à tous.  
Elle propose des camps, ALSH, durant les petites et grandes vacances

### Un encadrement professionnel

Les animateurs permanents de la ferme sont des professionnels diplômés. Leur équipe est renforcée pendant les séjours par des directeurs/animateurs BAFD-BAFA. Nos séjours sont agréés par la Direction Départementale de la Cohésion Sociale (Jeunesse et Sports).

### Des moyens pédagogiques adaptés

Membre du réseau ARIENA, la ferme dispose d'outils adaptés à sa pédagogie : animaux de races domestiques variées, jardin pédagogique et verger, matériel d'observation, ateliers de fabrication. Sa situation à proximité de la forêt rhénane est favorable à la découverte des milieux humides et de l'eau sous tous ses aspects.

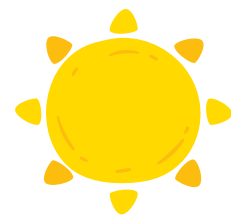

## Séjours été

📍 Pour enfants de 6 à 12 ans  
Tarifs et dates communiqués au printemps 2026  
📅 séjour à thème au camp : juillet et/ou août 2026

La vie à la ferme et le respect du vivant sont les fils conducteurs de nos séjours. Camper à la ferme éducative est l'occasion de découvrir la vie en collectivité, de partager des repas trappeurs ou encore d'apprendre à développer ses 5 sens grâce à des jeux d'éveil.  
Le séjour est ponctué de veillées contes, de chants, de nuits à la belle étoile ou de petits matins d'affût.  
Il est élaboré grâce à une pédagogie de projet. Les enfants sont acteurs de leurs vacances et élaborent en collectivité les activités et le rythme du séjour.

## Accueils de loisirs sans hébergement (ALSH)



Vacances d'été

📍 Pour enfants de 6 à 12 ans  
Tarifs et dates communiqués au printemps 2026  
📅 Accueils à thèmes proposés :  
- deux à trois semaines en juillet  
- une à deux semaines en août  
Accueil de 8h à 18h

Passer ses vacances à la ferme c'est l'occasion de vivre ensemble de nouvelles expériences, de découvrir d'autres horizons dans un cadre atypique dédié à la nature, de se faire de nouveaux copains.

Tous les accueils sont élaborés grâce à une pédagogie de projet. Les enfants sont acteurs de leurs vacances et élaborent en collectivité les activités et le rythme de leurs vacances.



Petites vacances d'avril et d'octobre

📍 Pour enfants de 6 à 12 ans  
€ Tarif en fonction du quotient familial  
📅 Première semaine des vacances scolaires  
Accueil de 8h à 18h



## Interventions pour scolaire et extrascolaire

€ Tarif en fonction de l'intervention, du lieu, de la durée, du public et des objectifs attendus.

Accueil possible d'avril à octobre 2026, sur réservation, et interventions dans les structures toute l'année..

Le temps d'une journée, les enfants viennent en groupe découvrir la vie à la ferme, les animaux de la ferme, la fabrication du pain (atelier « des grains, mes mains, du pain »)...



## Ateliers parents enfants

€ Tarifs en fonction de l'activité prévue  
Partager un moment privilégié avec son/ses enfants pour favoriser et resserrer les liens familiaux constitue l'objectif principal des ateliers proposés à la ferme.  
Au programme prendre du temps ensemble pour échanger, créer, partager, rigoler, s'entre aider.

Les animations sont proposées au fil de l'année, les mercredis (matin ou après-midi) ou durant les vacances scolaires -> ateliers cuisine, bricolages et arrangements, sorties nature, découverte des animaux de la ferme...



## Visite de la ferme

€ 8€ par personne  
5€ par personne pour les membres de l'AGF (sur présentation de la carte de membre)  
Gratuit pour les moins de 2 ans  
📅 A partir du mercredi 1<sup>er</sup> avril et jusqu'au dimanche 1<sup>er</sup> novembre 2026 :  
- Les samedis et dimanches de 13h à 17h  
- Les mercredis de 10h à 17h (fermeture de la caisse à 16h)

### Découverte de la ferme et des animaux à destination des familles

Chaque famille se voit remettre un carnet de route en fonction de l'âge des enfants, soit le carnet de route pour les 3 à 7 ans ou celui prévu pour les 8 ans et plus.  
Cette visite (1h30) permet aux familles de se rendre dans les enclos des animaux pour les nourrir, les caresser, les brosser, tout en devant répondre à des questions et/ou énigmes. Plusieurs activités ludiques sont proposées, ainsi qu'un parcours pieds nus.

## Anniversaire à la ferme (groupe)



€ 7€/personne - gratuit pour l'enfant qui fête son anniversaire (sur réservation)

Fêter son anniversaire à la ferme, c'est avant tout profiter d'un cadre atypique pour passer un anniversaire spécial à la découverte du monde de la ferme.

## Événements

### Portes ouvertes

📅 Dimanche 11 octobre 2026 de 10h30 à 17h30  
€ Entrée libre  
Ateliers pour enfants et leurs parents ou grands-parents, contact avec les animaux

### Noël à la ferme

📅 Dimanche 20 décembre 2026 de 14h à 18h  
€ Entrée libre  
Partage autour des valeurs de Noël, ateliers enfants, crèche vivante, vin chaud, contact avec les animaux, contes.

### Chasse aux œufs

📅 Samedi 4 avril 2026 de 13h30 à 16h  
€ Entrée payante (sur réservation uniquement)

